

Una Storia Sammarinese

30 anni della Cooperativa Allevatori Sammarinesi

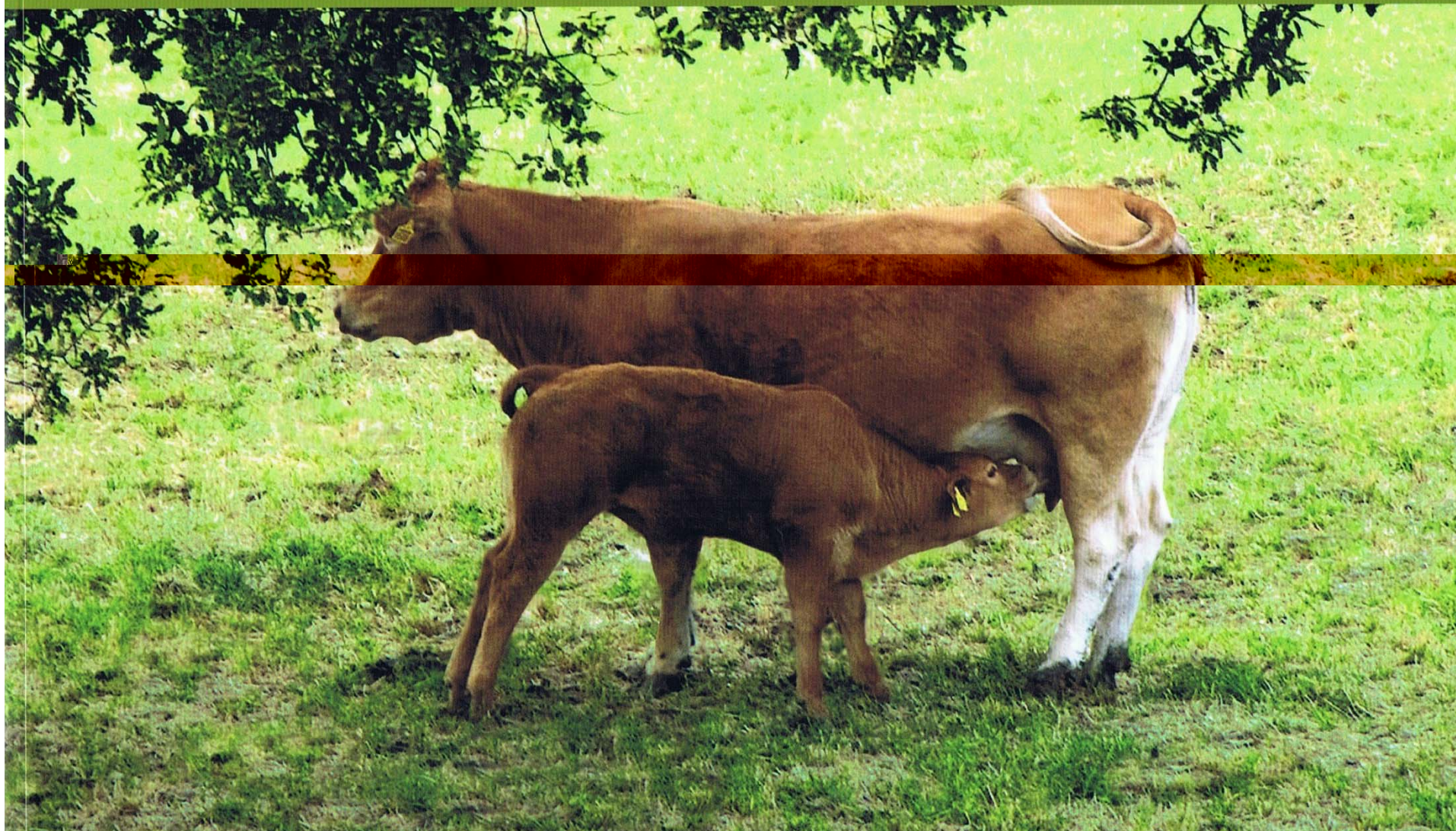



COOPERATIVA ALLEVATORI
SAMMARINESI





NON VALE COME SCONTRINO

La macelleria di fiducia

12 = Matricola: FR2308666108
otto: 00027025-001019
at: BOV ADULTO MANZARIN
tato: FR Sesso: F
ato: 26/06/2008
rod: CENSONI ROSARIO
azza: LIMOUSINE
n all. 29/05/2009
mp.: SAN MARINO
ata mac: 18/05/2010

L'emissione di questo scontrino da parte di una bilancia elettronica rappresenta l'ultima operazione di un sistema informatico per "documentare" la carne proveniente dagli allevamenti sammarinesi che rispettano i disciplinari di produzione carne bovina "Terra di San Marino". Un'autentica "carta d'identità" della carne a tutela del consumatore.

Uno scontrino "trasparente"

La massima trasparenza è la migliore garanzia per il cliente

Sulla base di questa filosofia la Cooperativa Allevatori Sammarinesi ha introdotto, nelle macellerie che commercializzano le sue carni, un nuovo scontrino completo di tutte le informazioni relative all'animale da cui

proviene la carne.

Basterà leggere lo scontrino rilasciato dal negoziante per avere a disposizione tutte le informazioni commerciali e quelle relative all'origine della carne:

- *Denominazione completa del punto vendita*
- *Matricola del singolo capo di appartenenza della carne*
- *Paese di nascita di ciascun animale*
- *Denominazione e sede del macello dove è avvenuta la macellazione*
- *Numero di identificazione dell'animale, categoria, sesso e razza*
- *Data di macellazione*

NON VALE
NON VALE COME SCONTRINO FISCALE
NON VALE COME SCONTRINO FISCALE
NON VALE COME SCONTRINO FISCALE



Cooperativa Allevatori Sammarinesi

c/o TitanCoop via Sesta Gualdaria 9
Borgo Maggiore Tel.0549.903612

24-06-2010 17:02

kg €/kg €

BRODO PANCIA

Matricola: FR2308666108

0,084 5,23 0,44

IC 1 TOTALE € 0,44

BANCO: 5 N. Scontrino 189

HA SERVITO L'OPERATORE: 7 ALBERTO



2159990000441

La macelleria di fiducia

12 = Matricola: FR2308666108
otto: 00027025-001019
at: BOV ADULTO MANZA--
tato: FR Sesso:F
ato:26/06/2008
rod: CENSONI ROSARIO
azza: LIMOUSINE
n all.29/05/2009
mp.:SAN MARINO
ata mac:18/05/2010